

Enfriador E-Cooler

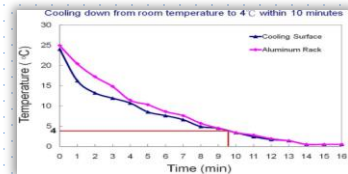
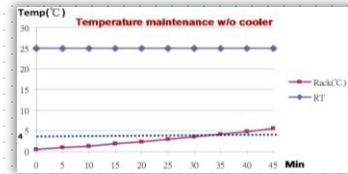

Descripción:

Enfriador para tubos con Peltier y bloque de aluminio. Cubierta para protección térmica, aislamiento y condensación. Pantalla LCD retroiluminada. Enfía a 4°C en solo 10 min. Equipo de gran aplicación en el área investigación biotecnológica.

Especificaciones:

| | |
|----------------------------|------------------------------------------------------------|
| Catalogo | PRO1002754 |
| Temperatura | Ambiente a 4°C |
| Estabilidad de temperatura | -0.5 A 0.5°C |
| Exactitud temperatura | ±1°C |
| Velocidad de enfriamiento | 4°C en 10 min(R.T.≤25°C) |
| Rack de aluminio | 12*1.5ml / 48*0.2ml para tubos cónicos |
| Nivel de ruido | 19dB(A) |
| Peso | 2.2kg |
| Medidas totales (D*W*H) | 220*170*190mm |
| Alimentación eléctrica | Incluye adaptador Entrada 100-240V, 50/60Hz y Salida 12VDC |